

バス利用時のお願い

- ・乗車される方は、必ずバス停付近で、バス進行方向に向かって道路の左側でお待ちください。
- ・乗車するバスが近づいてきたら手を挙げるなど「乗車の意思」を運転手に分かりやすくお示しください。
- ・走行中は席を立たないでください。停車時に転倒する可能性があります。
- ・降車優先です。乗車される方は降車される方が降りてから、ご乗車ください。
- ・おつりが出ないようご協力をお願いします。

乗車運賃

《運賃価格表》

	大人 (中学生以上)	半額 (小学生・障がい者・介護者)	未就学児
乗車運賃	210円	100円	無料
1日券(1日乗り放題)	410円	200円	
回数券(13枚綴り)	2,090円	1,040円	
シルバーパス	5,090円(70歳以上)		

※障がい者とは、身体障害者手帳、精神障害者保健福祉手帳、療育手帳、戦傷病者手帳の交付を受けている方。介護者は、これらの方を介護する方。

- ・障害者手帳等をお持ちの方は、現金での運賃支払や回数券等購入時に提示してください。
- ・シルバーパスは、市内に住所を有する満70歳以上の方限定で、1年間乗り放題です。
- ・シルバーパス購入の際は、住所、氏名、生年月日が確認できる書類（保険証等）を提示してください。

《定期券価格表》

	大人(中学生以上)		半額(小学生・障がい者・介護者)	
	通勤	通学	通勤	通学
1ヶ月	5,020円	4,190円	2,510円	2,090円
3ヶ月	14,330円	11,940円	7,160円	5,970円
6ヶ月	27,150円	22,620円	13,570円	11,310円

《各券販売場所》

1日券 回数券	○なんバス車内 ○各市民センター ○南砺市観光協会（JR城端駅内）・JR福光駅、井波観光案内所
定期券 シルバーパス	○各市民センター ○南砺市観光協会（JR城端駅内）・JR福光駅、井波観光案内所

城端東回り線(土・日・祝日運休) お問い合わせ(☎0763-77-1304)

	1		2
じょうはな座前	7:35	じょうはな座前	16:30
東上山蔵前	7:36	宮崎針灸前	16:31
牧印刷前	7:37	理休神社前	16:32
さくら保育園・JA前	7:38	美山荘	16:33
安楽寺前	7:41	うらら	16:35
菘谷口	7:41	さくら保育園・JA前	16:37
愛菜ふれあい館前	7:42	城端別院善徳寺前	16:39
細野公民館前	7:43	ローソン角	16:40
東西原公民館前	7:48	JR城端駅前	16:42
西明公民館前	7:51	是安	16:43
山口	7:52	細木	16:43
次郎丸	7:53	中川(株)前	16:44
次郎丸集会所	7:54	大窪今川宅東	16:45
長楽寺	7:55	南砺中央病院	16:48
北野ふれあいセンター	7:56	北陸病院入口	16:50
吉松集会所	7:57	北陸病院	16:51
亀川橋北詰	7:58	信末公民館	16:53
菊賀	8:00	是安東通り	16:55
北野公会堂	8:01	北野公会堂	16:58
是安東通り	8:04	菊賀	16:59
信末公民館	8:06	亀川橋北詰	17:01
北陸病院	8:08	吉松集会所	17:02
北陸病院入口	8:09	北野ふれあいセンター	17:03
南砺中央病院	8:11	長楽寺	17:04
大窪今川宅東	8:14	次郎丸集会所	17:05
中川(株)前	8:15	次郎丸	17:06
細木	8:16	川上中集落センター	17:06
是安	8:16	ゆ~ゆうランド花椿	17:09
JR城端駅前	8:18	東西原公民館前	17:12
ローソン角	8:19	西明公民館前	17:15
城端別院善徳寺前	8:20	細野公民館前	17:17
さくら保育園・JA前	8:22	愛菜ふれあい館前	17:18
うらら	8:24	菘谷口	17:19
美山荘	8:26	安楽寺前	17:19
理休神社前	8:27	うらら	17:22
宮崎針灸前	8:28	理休神社前	17:24
じょうはな座前	8:29	宮崎針灸前	17:25
		じょうはな座前	17:26

※この路線の網掛けのバス停間は自由降車禁止です。
 ※年末年始(12月29日~翌1月3日)は運休します。

城端地域と井波地域で運行されているデマンドタクシー事業がより利便性が高い事業になります!

令和8年4月からの変更点

城端地域デマンドタクシー事業

①当日予約が可能になります

変更前 予約方法：電話予約(運行日の前日17時までに予約)



変更後 予約方法：電話予約
(運行日の当日1時間前までに予約)

※運行概要、予約方法などは5ページ目をご覧ください。

井波地域デマンドタクシー事業

①当日予約が可能になります

変更前 予約方法：電話予約(運行日の前日17時までに予約)



変更後 予約方法：電話予約
(運行日の当日4時間前までに予約)

②年齢制限・会員登録制を撤廃し、全ての方が利用可能になります

変更前 利用対象者：市内在住の75歳以上の方または60歳以上で免許証を返納された方



変更後 利用対象者：利用予約をいただいた全ての方

③障がい者・介護者の運賃が半額になります

変更前 運賃：1乗車1人500円



変更後 運賃：1乗車1人500円
(障がい者・介護者は半額250円)

※運行概要、予約方法などは7ページ目をご覧ください。

予約制 利用運賃 1乗車1人 500円

自宅からバス停まで
バス停から自宅まで
利用が可能です!!

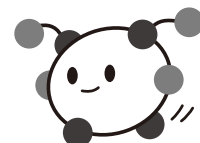

南砺金沢線 金沢方面

	1	2	3	4	5	6
井波	6:25	7:10	10:00	14:10	15:20	16:20
瑞泉寺口交通広場	6:27	7:12	10:02	14:12	15:22	16:22
安清	6:34	7:19	10:09	14:19	15:29	16:29
井口池尻	-	-	-	14:22	15:32	16:32
城端駅前	-	-	-	14:30	15:40	16:40
福光駅前	6:45	7:30	10:20	14:40	15:50	16:50
楽蔵前	6:48	7:33	10:23	14:43	15:53	16:53
道の駅福光	6:50	7:35	10:25	14:45	15:55	16:55
ぬく森の郷	6:58	7:43	10:33	14:53	16:03	17:03
二俣	7:06	7:51	10:41	15:01	16:11	17:11
降車専用	金沢大学中央	7:13	7:58	10:48	15:08	16:18
	若松	7:16	8:01	10:51	15:11	16:21
	金沢星稜大学前	7:23	8:08	10:58	15:18	16:28
	金沢駅西口	7:40	8:25	11:15	15:35	16:45

南砺金沢線 井波方面

	1	2	3	4	5	6	
乗車専用	金沢駅西口(2番のりば)	8:20	9:20	12:10	16:00	18:30	19:30
	金沢星稜大学前	8:31	9:31	12:21	16:11	18:41	19:41
	若松	8:40	9:40	12:30	16:20	18:50	19:50
	金沢大学中央	8:43	9:43	12:33	16:23	18:53	19:53
二俣	8:50	9:50	12:40	16:30	19:00	20:00	
ぬく森の郷	8:58	9:58	12:48	16:38	19:08	20:08	
道の駅福光	9:06	10:06	12:56	16:46	19:16	20:16	
楽蔵前	9:08	10:08	12:58	16:48	19:18	20:18	
福光駅前	9:11	10:11	13:01	16:51	19:21	20:21	
城端駅前	9:21	10:21	13:11	-	-	-	
井口池尻	9:28	10:28	13:18	-	-	-	
安清	9:32	10:32	13:22	16:59	19:29	20:29	
瑞泉寺口交通広場	9:39	10:39	13:29	17:06	19:36	20:36	
井波	9:45	10:45	13:35	17:15	19:45	20:45	

南砺市の新しい
モビリティサービス

なん
モビ
nan-mobi

専用アプリで
タクシーや公共ライドシェアの
予約・配車依頼ができる
サービスです



なんモビのご紹介



① 乗車予約

アプリ操作で予約
※ タクシーまたは公共
ライドシェアの選択
が可能です。



② アプリで予約完了・ 乗車確定

※ 対応可能なタクシーやドライバー
(公共ライドシェア)がない場合
は、予約ができないこともあります。



③ 配車車両と合流・乗車

乗車して移動、
目的地で降車時にアプリで決済
※ タクシー配車時はタクシー事業者の
支払方法に準じます。

詳しくは市のホームページ
をご覧ください。



なんモビアプリの
ダウンロードはこちら



自由降車区間であれば、どこでも降りられます！

◆1. 自由降車の利用方法

- ①乗車の際、「～付近で降車したい」と自由降車の希望を乗務員にお知らせください。
- ②降車場所が近づいたら、声を出して乗務員にお知らせください。
- ③乗務員が安全な場所を選んで停車いたします。
- ④道路を横断する場合は、必ずバス発車後とし、安全確認を行ってください。

◆2. 自由降車利用の際の注意点

- ・市営バス運行ルート以外での自由降車はできません。
- ・自由乗車はできません。乗車の際は必ずバス停をご利用ください。
- ・安全確保のため、自由降車禁止区間を設けています。各路線の網掛けしたバス停間は自由降車禁止です。
- ・登下校の時間帯のみ、児童・生徒の自由降車利用は原則禁止です。

公立病院への通院はなんバスをご利用ください

各地域から公立病院へのアクセスは下記路線をご利用ください。

	目的地 南砺市民病院	目的地 南砺中央病院
城端地域	○城端井波線	○城端東回り線 ○南砺中央病院線 ○城端井波線
平地域	○下梨井波線 ○成出城端線→城端井波線 (JR城端駅、じょうはな座)で乗り換え	○成出城端線、世界遺産バス(加越能バス) →南砺中央病院線 (JR城端駅、じょうはな座)で乗り換え
上平地域	○下梨井波線 ○成出城端線→城端井波線 (JR城端駅、じょうはな座)で乗り換え	○成出城端線、世界遺産バス(加越能バス) →南砺中央病院線 (JR城端駅、じょうはな座)で乗り換え
利賀地域	○利賀井波線	○利賀井波線→城端井波線 (井波)で乗り換え
井波地域	○福野・井波・井口循環線 ○井波福光線 ○城端井波線	○城端井波線
井口地域	○福野・井波・井口循環線 ○城端井波線	○城端井波線
福野地域	○福野・井波・井口循環線	○福野・福光循環線
福光地域	○井波福光線	○南砺中央病院線 ○福野・福光循環線

バスの
現在位置がわかる!
**とやま
ロケーション
システム**

無料
FREE

PC・スマホ
<https://toyama.vtfm.jp/>



ガラケー
<http://buscatch.jp/toyama/>



なんバスのシルバーパス、回数券を使ってお得に出かけよう！！

シルバーパス

70歳以上の方限定

南砺市内に限り**5,090円**で**1年間**バスに**乗り放題**！

対象者 満70歳以上（購入時）で南砺市内に住所がある方

金額 5,090円／1年間乗り放題

路線 ●なんバス／全路線全区間
●民間路線バス／下表参照



シルバーパスの利用方法

市営バス

- ①シルバーパスを購入してください。販売場所は2ページをご確認ください。
- ②降車する際、乗務員に提示してください。

民間路線バス

- ①シルバーパスを購入してください。販売場所は2ページをご確認ください。
- ②販売場所で、「シルバーパス 民間路線バス利用券（無料）」を受け取ってください。販売場所以外では販売しておりませんので、必ずバス乗車前に入手してください。
- ③民間路線バスから降車する際、シルバーパスを提示し、切り取ったシルバーパス民間路線バス利用券1枚を乗務員にお渡しください。

なんバス回数券

なんバス回数券なら、なんバス21路線のほか民間路線バスの世界遺産バス、加越線、庄川町小牧線、南砺金沢線の市内区間も利用可能です。

ぜひ、買い物や通勤・通学にご利用ください。

※1枚の回数券で乗り継ぎはできません。

利用できる民間路線及び区間（シルバーパス、なんバス回数券 共通）

路線名	対象区間	
世界遺産バス	城端駅前	⇔ 成出
加越線	本江口	⇔ 北川
庄川町・小牧線	清水橋	⇔ 井波東口
南砺金沢線	井波	⇔ ぬくもりの郷



※民間路線バスで、市内区間を越えた場合は通常運賃となります。